

みんなの広場 たま日吉台病院

冬
2012 Winter
平成24年
Vol.29 1月15日発行

www.tamahiyoshi.or.jp

たま日吉台病院

〒215-0013 神奈川県川崎市麻生区王禅寺1105
TEL:044-955-8220 FAX:044-953-8199



たま日吉台病院
副院長
鈴木 敏夫

たま日吉台病院 副院長就任のごあいさつ

昭和から平成に変わる頃、当時聖マリアンナ医科大学に在籍してました。ちょうどその頃に九段下の科学技術館で開催された日本核医学会総会に出席し、皇居の周りを散策した記憶があります。それから二十数年経過し、平成も24年に入りました。時が流れるのも早いもので、たま日吉台病院に勤務し約5年経ち、昨年小生は還暦を迎えました。そのせいか、疲れが中々取れず困っております。今の仕事を後何年続けられるか心配です。

昨年9月に分院が開院し、本院と合わせ約330床備え、近隣の中核病院になりつつあります。さらに上を目指すためには、きめ細やかな医療(最新の知識・医療機器だけではなく、優しさ・思いやりを持った医療)を行わなければなりません。そのためには、一人ひとりが努力し、職員どうし思いやりを持ち、縦横の連携をしっかり取らなければなりません。見進会の未来は、職員全員の肩にかかっております。小生も微力ながら年齢に負けず頑張ります。皆さんも頑張ってください。

編集後記

新年明けましておめでとうございます。

昨年の大震災後、不自由な生活をされている方が未だ大勢いる中、こうして新しい年を迎えられたことを心から感謝したいと思います。新年を迎えると、今までは何か新しいことを始めようと考えていることが多かったと思いますが、今は日々こうして普通に生活出来ることが何よりの幸せと感ずるのではないのでしょうか。

また昨年は、当院にとっても分院開院という大きな節目の年になりました。そして、今年は美生会特別養護老人ホームヴィラージュ川崎がオープン予定と、今まで以上に地域の皆様が安心して暮らせる一役を担えればと思っています。

そして今年一年が、とても素晴らしい年となるよう祈っています。

編集委員 Y・T

保育室から ハロウィン集会 & クリスマス会



10月に行われたハロウィン集会は、毎年子どもたちが楽しみにしている集会のひとつです。「キャンディ探しゲーム」に参加し、お菓子をゲットした子どもたちは大満足!また、ハロウィンの衣装を身に付けておばけに変身し、記念写真を撮った子どもたち。一人ひとりがみんなおばけになりきって、仮装パーティを楽しんでいました。

そして12月に行われた毎年恒例のクリスマス会!保育室の一番大きなイベントです。約100名の保護者が見守る中、この日のために一生懸命練習した踊りや芸を子どもたちは披露してくれました!最後はお父さんが扮するサンタさんがうれしいプレゼントを運んで来て、子どもたちの心に残る1日となりました。

たま日吉台病院 外来 入院

内科・外科・整形外科・脳神経外科・皮膚科・婦人科
リハビリテーション科・小児科

たま日吉台病院分院 健診 透析 入院

健康管理センター
人間ドック・マンモグラフィー
脳ドック・他各種健診
詳しくは、右記
健診専用ダイヤルまで Tel.044-969-0454

透析センター
最新システムの導入により快適な透析治療が可能です。
災害にも対応できる次世代の透析センターを目指します。



■本院・分院の入院に関するお問い合わせは Tel.044-955-8220 (総合相談部)へ

送迎バスあり(HP参照) http://www.tamahiyoshi.or.jp

たま日吉台病院分院



昨年、東日本大震災とそれに伴う大津波によって原発が破壊され、東北地方は今まで経験したことのない大被害を受け、現在でも放射能汚染が大きな社会問題になっています。また、世界的な不況に続き、極端な円高により日本経済も深刻な状況となっております。このように暗いニュースの多い新年ですが、私も皆様と一緒に力を合わせて頑張ります。そのためには自分自身の健康が第一で、インフルエンザや風邪などにかからないように注意してください。皆様にとって今年が希望に満ちた良い年になりますよう願っております。



平成二十四年
たま日吉台病院
病院長 両宮 章

今年もたま日吉台病院を
よろしくお願いします!

昨年、たま日吉台病院分院が
仲間に加わりました!



たま日吉台病院本院

たま日吉台病院
のサイトはこちら



新富士病院グループ

医療法人社団【神奈川県】

晃進会 ●たま日吉台病院
●たま日吉台病院分院
●よろこび(訪着)ほか

医療法人社団【静岡県】

喜生会 ●新富士病院
●ヒューマンライフ富士(老健)ほか

医療法人社団【東京都】

三医会 ●鶴川記念病院
●ひまわり(訪着)ほか

社会福祉法人【静岡県】

秀生会 ●ヒューマンヴィラ伊豆(特養)
●ヴィラージュ富士(特養)ほか

医療法人財団【東京都】

逸生会 ●大橋病院
●ラポール高島平

社会福祉法人【神奈川県】

美生会 ●ヴィラージュ川崎(特養)

新しい医療機器をご紹介します!

たま日吉台病院本院・分院では、新しい医療機器を導入しています。より精密な検査が行えるようになっただけでなく、患者様の苦痛を和らげられるようになりました!皆様の安心できる治療と健康のために、健康診断と合わせ、ご活用ください。
※詳しくは受付、または担当医にお問い合わせください。

経鼻電子内視鏡



これまでの口からカメラを挿入する内視鏡に加え、鼻からカメラを通す経鼻電子内視鏡を設けました。高画質な画像を得られることができ、より正確な診断が行えることに加え、以下の3つの特徴があります。

- 1 吐き気が少ない検査方法です。**
鼻から挿入する細い内視鏡のため、舌の根元に触れることなく、ほとんど吐き気をもよおすことなく検査を受けることができます。
- 2 検査中に会話ができます。**
検査中に口を動かすことができるため、気になったことをその場で会話によって確認できます。
- 3 体にやさしい検査です。**
麻酔は使用しますが、鼻局部への少量であるため、体への負担が少なく、短時間で感覚を取り戻すことができます。

MRI装置

MRIとはMagnetic Resonance Imaging system (磁気共鳴画像装置)の略称。磁場と電波を用いて体内の画像を撮影する検査方法です。放射線による被曝の心配がなく、脳の中や、脊椎など、CT装置では苦手とする部分の断面画像を撮影することができます。

右の写真は、脳ドックによって発見された脳動脈瘤です。皆様は脳動脈瘤について、どの程度ご存じですか?脳動脈瘤は破裂しない限り、原則として「無症状」ですが気付かぬうちに拡大し破裂しても腹下出血を引き起こすこともあるという恐ろしい病気です。自分は大丈夫だと思っても、病気が知らず知らず進行しているかもしれません。

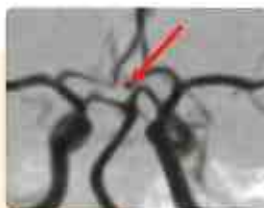

16列マルチCTスキャン装置



これまでの4列から大幅に精度の高い16列のCT装置を導入しました。この装置の導入によって以下の特徴が得られるようになりました。

- 1 撮影時間が短縮されます。**
待ち時間の短縮や、検査時間の短縮につながります。
- 2 高精度な画像を得られます。**
最小スライス厚 0.5mm という高精細撮影でより正確な血管の状態を観察することができます。また、横軸だけでなく縦軸の撮影も可能であり、冠状断や矢状断でも横断像と変わらない精細な画像の観察が行えます。
- 3 放射線被ばく低減を実現**
Volume EC (患者様の体型に合わせて電流を変化させる技術)、量子フィルタ (従来より低線量で高画質を得られる技術)、Boost 3D (胃や脊髄など低い線量では画像を得られない部位を高画質で撮影する技術)などの技術により、低い放射線量での撮影が可能になりました。

新百合ヶ丘 駅発着
あざみ野

病院バスを増発しました!

新百合ヶ丘駅 発着

北口ロータリー内停車

病院発	新百合ヶ丘駅発	病院着
	8:15 ⇒	8:30
8:45 ⇒	9:10 ⇒	9:30
9:15 ⇒	9:30 ⇒	9:45
9:45 ⇒	10:10 ⇒	10:30
10:15 ⇒	10:30 ⇒	10:45
10:45 ⇒	11:10 ⇒	11:30
11:15 ⇒	11:30 ⇒	11:45
11:45 ⇒	12:10 ⇒	12:30
13:00 ⇒	13:15 ⇒	13:30
13:30 ⇒	13:45 ⇒	14:00
14:00 ⇒	14:15 ⇒	14:30
14:30 ⇒	14:45 ⇒	15:00
15:00 ⇒	15:15 ⇒	15:30
15:30 ⇒	15:45 ⇒	16:00
16:00 ⇒	16:15 ⇒	16:30
16:30 ⇒	16:45 ⇒	17:00
17:45 ⇒	18:00 (新百合ヶ丘駅最終)	

あざみ野駅 発着

西口・三菱東京UFJ銀行 ATM付近停車

病院発	あざみ野駅発	病院着	
	9:00 ⇒	9:10 ⇒	9:20
9:30 ⇒	9:40 ⇒	9:50	
10:00 ⇒	10:10 ⇒	10:20	
10:30 ⇒	10:40 ⇒	10:50	
11:00 ⇒	11:10 ⇒	11:20	
12:00 ⇒	12:10 ⇒	12:20	
13:30 ⇒	13:40 ⇒	13:50	
14:00 ⇒	14:10 ⇒	14:20	
14:30 ⇒	14:40 ⇒	14:50	
15:30 ⇒	15:40 ⇒	15:50	
16:00 ⇒	16:10 ⇒	16:20	
16:30 ⇒	16:40 ⇒	16:50	



毎週 月～土曜運行
(日曜・祝日運休)
ルートは時間帯により異なります。道路状況により遅れることもあります。病院にお問い合わせください。
⇒ Tel.044-955-8220

※本院～分院は必ず経由します

お近くで、手を
あけてください。
止まります!



NEWS!

社会福祉法人
美生会ニュース!

いよいよ3月1日オープン!
特別養護老人施設「ヴィラージュ川崎」



ユニット型個室も完備予定

十分な広さの4居室

美生会スタッフ

完成間近の外観

オープンまで残すところ2ヶ月となりました!工事は着々と進み、施工も最終段階まで進んでいます。落ち着いた色調で、入居者様の居住空間を演出しています。地域の皆様に愛される施設づくりを目指し、開設に向け、準備を進めてまいります!

開設にあたって

「その人らしく、美しく、楽しく」をモットーに、毎日をいきいきと楽しく暮らせる施設を目指してまいります。広域型(4居室)と地域密着型(個室)の融合した新しいタイプの特別養護老人ホームなので、入居者様のニーズに合わせて柔軟に対応することできます。また、デイサービス、ショートステイ、居宅介護支援事業所を併設していますので、信頼される福祉活動を通して地域に貢献できるよう職員が一体となって、施設運営に努めてまいります。

施設長 鈴木 康夫

- 所在地:川崎市多摩区宿河原1-18-1
- 構造規模:鉄筋コンクリート地上4階建
- 利用可能数:ユニット型個室24名、4居室56名、ショートステイ6名、通所介護30名

お問い合わせ先 Tel.044-299-6559
社会福祉法人美生会準備室 <http://www.villagekawasaki.jp/>